

Stalen cilinder sokkke messing met een diameter van 15 cm, bevestigd op een betonnen sokkel/
Cylindre métalique en laiton diamètre 15 fixé sur un socle en beton

- vullen met flexibele voegvulling / rejointoyage en produit de scellement souple
- voeginlage / fond de joint
- isolatievoeg/ joint d'isolation

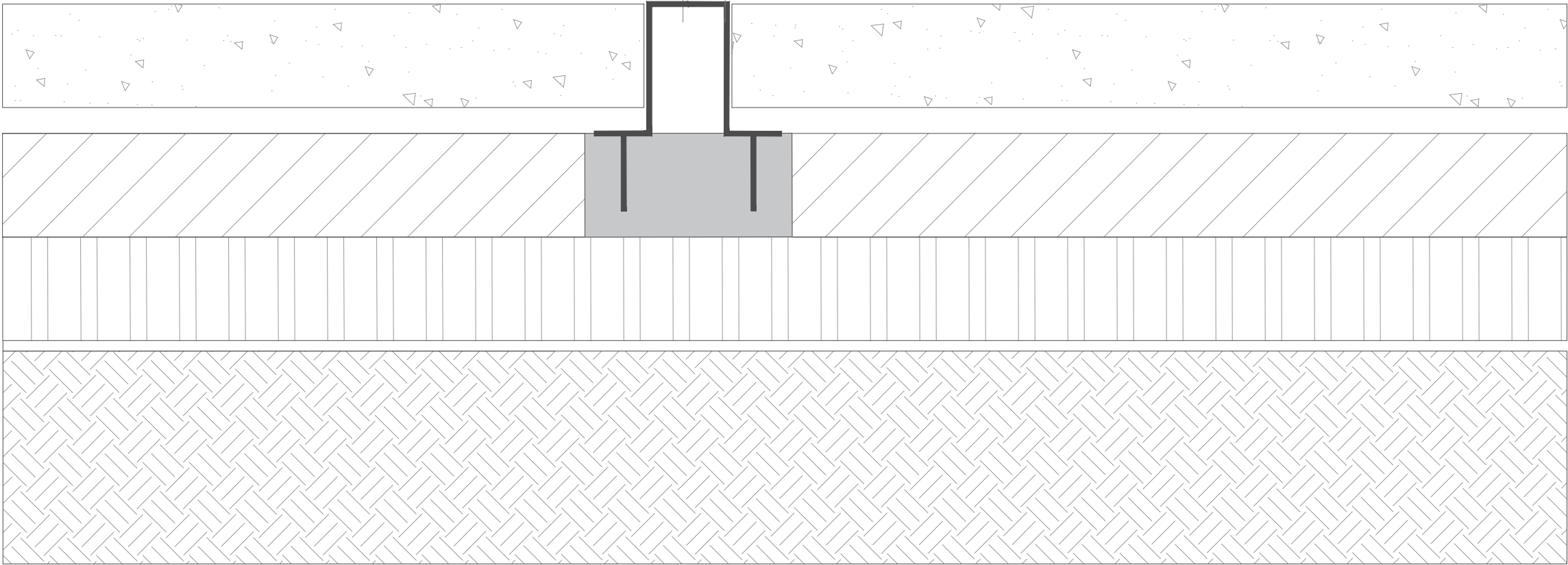

MAITRE DE L'OUVRAGE / OPDRACHTGEVER :

Commune de St Gilles

Pl M. van Meenen, 39 - 1060 Saint-Gilles
T +32 536 02 17 / cfetler@stgilles.brussels
Marché public de service n° : 2021-461



DESSINÉ PAR / ONTWERP :

MULTIPLE

Avenue des Gaulois 3, 1040 Bruxelles
T 02 771 79 01 / info@multiple.be

ÉQUIPE / TEAM :



ARA - Atelier Ruimtelijk Advies

Boerenlegerstraat 35, 2650 Edegem
T 02 502 13 15 / informatie@atelierruimtelijkadvies.be

PROJET / PROJECT :

Place M. van Meenen

Requalification et réaménagement des abords de l'Hotel
de Ville de Saint-Gilles
Place M. van Meenen - 1060 Saint-Gilles

PLAN

**Projeté
Détail Rosace**

PHA N°
PU 804

ÉCHELLE / SCHAAL :

1/10

DATE
18.11.2025